青島民報

（郵政總局特准掛號認爲新聞紙類）

第一二一〇號

今日出三大張

登記證 中宣會中字七九九 內政部警字六三〇

本報價目
本埠：零售每份大洋五分，每月大洋壹元正，半年大洋五元五角，全年大洋十元正
外埠：每月大洋一元一角五分，半年大洋六元四角，全年大洋十二元八角

廣告刊費
（新聞欄）每行五號十三字每日三行三天起碼每行洋一元
（封面）每行五號字六十字每日三行三天起碼每行洋二元
（普通）每日五十字三日起碼每日洋一元
（[illegible]例）書有詳章函索即寄

社長[illegible] 副社長王景西
總編輯[illegible] 經理周庠

社址：青島德縣路三十八號

電　　話：二七八三
電報掛號：一〇三二
[illegible]：一八二號

青島[illegible]明印刷所代印

徵求羊毛樣品

本行現受上海某洋行之託在山東各地收取大批羊毛凡本外埠各羊毛商有意交易者請將各種羊毛樣品每種揀選若干並將貨名出產地價格交貨交款辦法備函說明送至本行以便寄申如能合用則即函約面談樣品無論用否概不發還

青島肥城路六號　順來商行啓

美麗菜館啓事

本館開設中山路德縣路轉角特備諸品香茗各式細點應時小吃掛爐燒鴨特聘和菜桶油白鷄維揚干絲三鮮連麵包整筵席南北時菜精美酒肴新聘高等名廚烹調美善定價低廉茶役伺應週到室內佈置力求雅潔現在裝修齊備謹擇於十二月二日開張敬請　各界駕臨嘗試謹當竭誠歡迎

華德泰

三十四週紀念

十二月十日起

大減價二十一天

▣營業要目▣

罐頭食物　化粧用品　日用百貨　毛織絨衣　鐘表眼鏡　唱機唱片　照相材料　美術攝影

◁濰縣路　海泊路▷

無敵牙膏是最爲知識階級所樂用

新聞記者的話

上月裏，上海新聞記者開全體會員大會，事先向各國貨「廠徵求贈品，其向本社徵求去的贈品是最著名的蝶霜和最新出品的無敵牙膏。開會的一天，分撥贈品，大家多喜歡得化妝品，因爲得這化妝品可以回去獻給他們夫人，名記者嚴口口先生得了本社無敵牙膏半打而去，試用之下，覺得歡喜極了，一星期後到本社來找我們總理天虛我生先生，說了一段很有趣的話：

「我真感謝，用了貴社的無敵牙膏，覺獲得很大的效果，同時使我得一種幸福。告訴你們，我是一個香煙癮很大的人，牙齒吸的焦黑像塗上一層膏，老是刷不掉，真不雅觀極了，所以我的夫人屢次要我戒去牠，無奈我是戒不下去，我明知牠是厭惡我的牙齒焦黑，便竭力想用藥劑來刷去它，什麼牙粉牙膏都用過，可是不能全然把焦黑去盡，這一次試用貴社贈來的無敵牙膏，一星期不到，得一個異乎尋常的效果，把齒部的焦黑全然刷去，我對我的夫人說起，她說香煙可不必戒了，哈！這其間我們有一種幸福在著——這是無敵牙膏的妙處。」

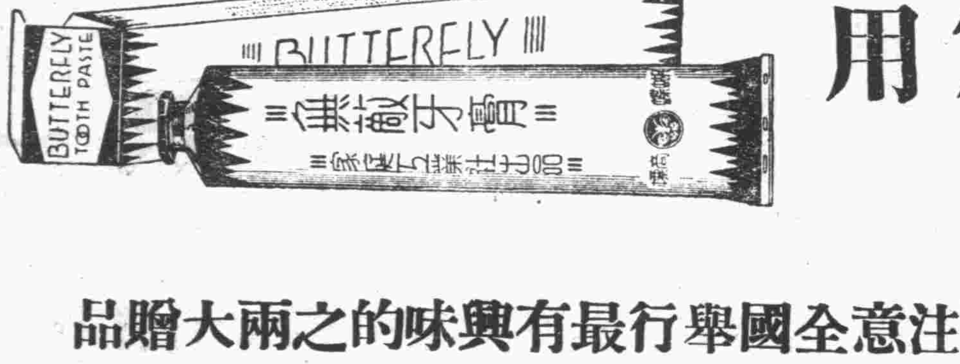

請注意全國舉行最有興味的之兩大贈品

十二月一日起全國各大省埠凡有無敵牙膏出售之處無論批發門售凡購牙膏一支者奉送航空贈獎券一張得中頭獎五百元購無敵牙膏半打者奉送航空贈獎券五張無敵錦囊一枚購滿一打奉送航空贈獎券一本計共十張得中頭獎五千元并無敵錦囊兩枚零購批發一律照贈

無敵錦囊贈品實是求是一部份陳列在中山路昇昌綢緞店大櫥窗內該店同時發售無敵牙膏青島經理仁記行

請用博山透明磁器

山東省立模範窰業廠委託
青島國貨公司擔任
青島總分銷處廣告

博山透明磁器爲本廠所創造純用本省原料堪稱一等國貨至式樣之精美花色之鮮豔品類之完備價格之低廉尤爲各界諸君稱道爲便利青市顧主起見兹特委託

青島國貨公司爲總分銷門市

批發一律照廠章劃一辦理概不加價

愛國諸君前往選購當知言之眞摯

廠址：博山縣柳行街

青島總分銷處：青島國貨公司

濟南營業部：勸業商場

招請各地包銷　歡迎零躉批發　詳章函索即寄

[illegible]倍掛號費初診一元復診免收　院長薛健　副院長邱少候　院址：膠北路二十八號　本院特請眼科專門醫師魏成志　電話：三六六零　五零零四

院長曹玉珂　副院長于桂發　特聘專門產科女醫師張訓方　院址威海路特二十號　電話四六四六號

黃紹雄定今明返京

過濟時擬晤韓復渠一談

黃在平談蒙行結果極為圓滿

內蒙自治分區問題原則已定

北平九日電：黃紹雄定十日晚或十一日晨離平返京，過濟時擬晤韓復渠一談，北甯路局已備車待用。

南京九日電：內政部長黃紹雄，此次代表中央赴蒙，宣達中央德意，並處理內蒙自治事務　結果甚為圓滿，黃氏並轉并晤閻錫山，商談一切，現於八日由晉抵平，頃悉由平電京，係於本月十日即起程返京，目前暫不赴贛云。

北平九日電：黃紹雄及隨員等一行八日下午二時許由晉抵平，擬留二三日即返京，據黃談，此行結果極為圓滿，內蒙分區問題，在原則上稍有決定，仍待本人回京向中央報告後，由行政院擬定方針，再提交立法院討論，俟條例頒佈時，始能正式實行，內蒙目前由各王公當政，但青年派亦握有勢力，本人此次巡視內蒙，所得感想，深覺該處為良好地域，過去因蒙人不知經營，建設落後，將來如中央多加指導，可望進步，黃又謂日本擅劃多倫為東蒙自治區說，本人在蒙時曾有所聞，此事將來或由外交方式解決。

北平九日電：蒙藏會參事孔慶京及科長鄂奇光等四人，前奉黃部長命派往烏蘭扎布蒙各旗巡視，現已視察五旗返綏，聞日內仍須赴西公旗視察，事畢即返京報告，至巡視錫林郭勒蒙一組，日內將由張垣返平赴京報告。

又電：據蒙古錫蒙來人談，承德日本某機關日前派蒙人金星清，領武裝日兵五名，到察省錫郭勒蒙東烏珠穆蒙，強架無綫電台，經由王嚴厲拒絕。

北平九日電：由蒙來平蒙籍要人談，內蒙要求自治後，黃紹雄與蒙王公商洽妥善辦法，蒙古青年方面希望組織自治政府，由中央派遣大員指導，黃未同意，各青年經王公勸導，亦首肯，但盼政府能依照百靈廟商談結果，進行辦理一切，第一第二兩自治區政府所在地尚未覓妥，俟自治區政府組織法頒布後，即可決定，此次各王公於百靈廟會商後，又赴滂江開會，聞以烏錫兩盟為主體，商洽內部問題，如派赴南京代表人選，如何向中央陳述自治之意旨，及將來邊疆警備，外交情報等，伊克昭盟日內亦將在綏遠召開會議，從事討論，聞將來派赴南京之代表，以盟為單位，各盟均由梅領前往、

又電：白雲梯等發起蒙古旅平同鄉聯歡會，定十日午舉行對內蒙區政府之組織，將討論，並促中央早日頒佈區政府組織法，一週內赴京就中央執委。

魯省第三屆

中學會考籌備完竣

定明年一月中旬分區舉行

全省十三區參加學生九百人

濟南快信云：本省第三屆中學學生畢業會考，業經教育廳中學會考委員會積極籌備，現已大致就緒，決定於二十三年一月十六十七十八三天，分區舉行，所有分區辦法試場地點，以及參加學生，均已詳細規定，製成詳表，通令各校公佈遵知，茲將其所列各項分別如左：㈠濟南區試場在省立第一師範學校，參加學校省立第一中學，第一女子中學，濟南市私立育英初級中學，私立正誼初級中學，私立愛美初級中學，有前居請假應考全科學生之各校，濟南市私立育英初級中學，私立正誼初級中學，前屆請假或不及格應補學生之各校，省立高級中學，第一中學，第四中學，第十二中學，濟南市私立育英初級中學，私立正誼初級中學，私立愛美初級中學，私立東魯初級中學，私立齊魯中學，長清縣立初級學，中平原縣立初級中學，樂陵縣立初級中學，學生總數三百八十十二人，㈡聯城區試場在省立第三師範學校，參加學校省立第二中學，前屆請假或不及格應補考學生之各校，省立第十一中學，高唐縣立初級中學，學生總數五十一人，㈢長山區試場在長山縣立第一小學，參加學校長山縣立初級中學，學生總數二十四人，㈣濰縣區試場在濰縣縣立第一小學，參加學校濰縣縣立初中，壽光縣立初中，昌邑私立育秀初中，有前屆請假應考全科學生之各校，諸城縣立初中，前屆請假或不及格應補學生之各校，濰縣私立廣文中學，安邱縣立初中學生，總數一百二十九人，㈤掖縣區試場在掖縣師範講習所，參加學校省立第九中學，學生總數二十二人，㈥黃縣區試場在黃縣縣立第一小學，參加學校黃縣縣初中。前居請假或不及格應補考學生之各校，黃縣縣立初級中學，學生總數三十四人，㈦萊陽區試場在省立第二鄉村師範，參加學校萊陽縣立初中，學生總數二六人，㈧烟台區試場在烟台芝罘中學，參加學校省立第八中學，牟平縣立初級中學，前居請假或不及格應補考學生之名校，省立第八中學，蓬萊私立文會中學，牟平縣立初級中學，棲霞縣立初中，總數八八人，㈨文登區試場在省立七鄉師，參加學校文登縣立初中，學生總數三十人，㈩招遠區試場在招遠縣縣立第一小學，參加者招遠縣立初中，學生總數三六人，㈪臨沂區試場在省立三鄉師，參加學校省立五中，前居請假或不及格應補考之各校，省立五中，莒縣縣立初中，學生總數四十八人，㈫滋陽區試場在省立四鄉師，參加學校省立六中，應補考各校省立三中，六中，七中，泰安私立育英初中，萃英初中，曲邑私立明德初中，學生總數二六人，㈬益都區試場在省立四師，應補考學校省立十中，博山私立，顏山初中，淄川縣立初中，學生總數十八人，共數十三區九百零六人云。

日軍鼓動黑人 反對白人壓迫

已在美法庭被控

華盛頓八日電：數日前第特羅城警察捕獲日人高橋，控以非法入境之罪，將由華府司法當加以審訊，高橋表面上雖允僅以非法入境之罪被控，實有罪狀較為嚴重，據美黑人報載稱，高橋係日本陸軍退伍軍官，曾於第特羅城創辦一種文化學會，黑人入會者約有萬人，高橋以有組織方法，鼓動黑人入會，反對白人壓迫。

隴海路潼西段工程 即開始修築

西安九日電：隴海路潼西段工程材料，已由法運抵浦口，正陸續正西運輸中，首批已到潼，俟全部運到，即開始第一中段工程，現第二中段臨西分段路基，已動工修築。

華北戰區 救濟庫券基金

決由鹽運署按月撥付

北平九日電：華北戰區救濟庫券四百萬基金，決由長蘆鹽運使署按月撥付，基金保管會十五日前可成立，擬先向平津銀行界抵押二百萬元，已得銀行界同意，俟保管會成立後，即可繳款，開始辦理戰區農工各賬。

日軍官到鄭遊歷

並將往汴洛徐濟等地

鄭州二十八日電：日軍官原海喜久雄，七日晚由平抵鄭遊歷，在鄭遊覽畢將赴汴，洛，徐，濟一帶，定明年六月返國。

商情

油米（午前市）

現生油	一二、六
現豆油	一三、四
牛油	、
本街淨生油	一二、五
石島生米	六、一
王家灘生米	五、七
西南口生米	五、四
乳山生米	五、九
汶口生米	五、五
金口生米	五、七
當地生米	五、七
白皮生菓	四、四五
高密生果	四、一
王台生果	、
正月生米	五、七五
二月生米	五、七二五
正月生油	一二、七五
二月生油	一二、七

民國廿二年十二月九日

棉紗

牌名	價目
二〇寶船	一九六、七五
二〇五子	二〇四、
二〇寶來	一九一、二五
二〇五星	一九五、七五
二〇銀月	一九六、五
二〇宮女	一九七、
一六銀月	一九一、
一六金貨	一八九、五
一六寶來	一八六、二五
一六五星	一八九、五
一六寶船	一八八、七五
一〇五星	、
一〇寶船	一七五、
一〇五子	一七四、
三二立馬	
三二寶來	、
三二寶船	二二八、
三二銀月	二二九、
三二花蝶	二二七、七五

割線

四二	三股	花蝶	三一二
四二	三股	五子	
四二	二股	五子	
四二	二股	花蝶	二八一
四二	二股	立馬	二八四
四二	二股	陽鶴	
四二	二股	水月	二七九五
五五	三股	寶船	
二〇	二股	寶船	

民國廿二年十二月九日

金融

銅元	三九五
五天申票	一〇〇八
上海電匯	九九九
上海鈔票	九九八五
濟南鈔票	九九九
天津鈔票	九九八
烟台鈔票	九九三五
大連電申	九七四三
上海東匯	一〇八二五
大條	十八便士八分五
美匯	三三五
現金票	比期高三〇〇〇
期金票	午前一〇七九五
期金票	午後休市

民國廿二年十二月九日

生髮油

製造精良，質料名貴
保腦潔髮，清除頭穢

雪花膏

老牌雪花，香氣濃厚
柔嫩肌膚，嬌豔容顏

雙妹嚜 超等牙膏

除蟲去積消毒殺菌 有固根潔齒之功無拈脫衰落之弊

廣生行謹啟

茉莉霜

風日吹晒，容貌易老
常搽此霜，朱顏永保

潤容膏

潤膚之佳，氣味之超
價格之廉，無與倫比

濟南廣生行有限公司啓

青島總代理處　潤泰號　即墨路卅號電話三八五六
德興昌　海泊路電話五零七四

老牌國貨新煙到了

壹角錢　二小包

青島玉春號總代理

衛生要道

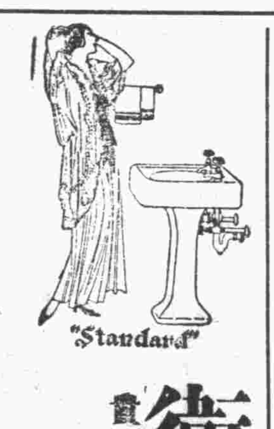

盡處欲求：
室中溫度合宜
汽爐裝置得法
盥浴器具精美
上下水道耐久

敝公司聘有專家工程師竭誠服務

青島潔麗工程公司謹啓　觀海二路十八號　電報掛號三三八一號

並經理歐美各廠汽爐及衛生器具等物價格從廉

總公司　上海四川路念九號　電報掛號八六六九　電話一四四三四

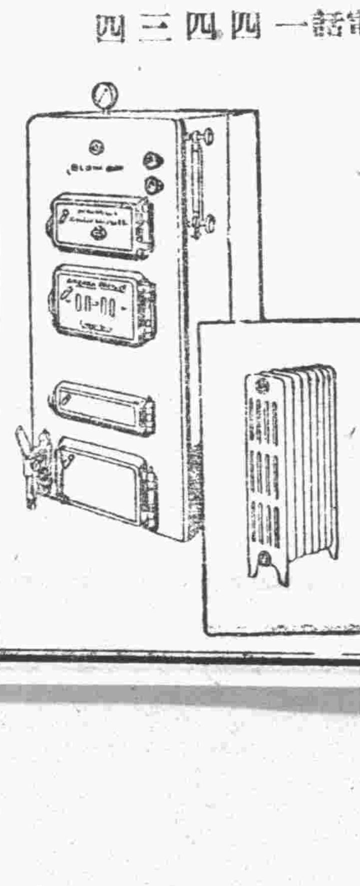

謙祥益綢緞皮貨莊

北平路五號　電話三零六六

應時新貨　設備完全　提倡國貨　物美價廉
精緻禮券　餽送方便　定做制服　歡迎參觀

青島中國石公司無限公司改組公告

查本公司創辦以來出品精良供不應求亟待擴充增加資本藉以發展茲經全體股東決議自本年十二月一日起改組股份有限公司資本擴充為五十萬元所有本公司之債權債務暨權利義務均於十二月一日劃歸中國石公司股份有限公司全盤承受繼續負責進行除呈報社會局登記並分函各債權人查照外特聘會計師陸湘辦理[illegible]限公司資產負債等結束事宜各債權人如有異議請於三個月內提出逾限無效用特依法公告如右

中國石公司無限公司股東方普聲　姚作賓　姚華孫　張雲瑛　李淑周　陶桂林　樹德堂　謹啓

青島業餘無線電研究社 青島無線電學校招生

青島市教育局備案

1 學額：暫定工程科二十名電訊科三十名男女兼收
2 報名：自即日起至十二月卅日止（報名處）青年會庶務處或本社
3 資格：初中畢業或有同等程度者
4 校址：青島浙江路五號青年會

索章附郵五分寄投青島郵政信箱第249號

[illegible]大馬路[illegible]設分銷處 [illegible]鹿牌二十支十六支 三十支等紗 [illegible] 國外新鮮 分量較重 [illegible]股粗細平均 [illegible] 各埠已設分銷處外 並在濟南緯[illegible]

院長吳龍騰　副院長 女醫學士曲瑞謐

[illegible]耳鼻咽喉科（收費簡章）病室[illegible]一元五角[illegible]服藥[illegible]均在內[illegible]元市外及[illegible]間酌加掛號費免收

院址青島中山路一百七十號 民國日報社舊址　借用電話四七〇六

青島強初醫院

敬啓者敝院開幕以來對於醫療器械之設備病室之清潔看護之訓練無時不力求完善以謀患者之便利近復添置X光線人工太陽燈誘熱電機及其他電療器具[illegible]有更用新法戒除鴉片嗎啡等癮[illegible]日等項列後[illegible]限

東鎮醫院廣告

啓者敝院開幕以來頗蒙各界人士所推許復力求完備擴充病室添辟男女護士增加醫[illegible]器械並用新法戒除鴉片烟癮海洛英等毫無痛苦注射各種[illegible]保[illegible]

我們知道諸君是很愛用國貨的所以希望諸君給我們一種批評

請填下面此表寄交上海本社另奉贈品以答雅意

上海南京路抛球場家庭工業社
青島保定路廿五號仁記行經理

無敵牙膏實驗表

試用者姓名及詳細住址

試用一星期之實驗效果		無敵牙膏特點說明
齒面已退焦黑否？		本品原料係中和性磨齒能去焦黑不傷牙磁絕對不含皂沫及其他鹼性物質
口腔舒適否？		口腔隔宿濁膩不快刷用本品濁氣盡除故覺滿口涼爽可經很久時間
齒齦有變化否？		口腔不潔齒齦常現慘白出血化膿久用本品齒齦自然紅潤百病消失
津液增加否？		津液有助消化之功故本品香味有增加津液之妙用
牙痛減少否？		牙蛀爲一大苦事原因在牙磁損壞激動神經常用本品牙磁堅固神經安定牙痛自除
香味合度否？		玫瑰芝蘭各種香料僅合化妝品之用本品香料專重有益牙齒故無此種香料摻入
涼味嫌辣否？		牙膏涼味之配合完全以發生上列種種功效爲原則舶來品亦僅一圓以上之貨方足與本品相較

附記　試用本品者最初或嫌太辣一經用慣纔知各種牙膏絕非其敵

湖綢

雲章　義成　仁昌

三大綢廠

年來各處商業不振廠家存積不動年關在邇金融週轉維艱故特聯合運來大批湖綢經緯綢特別削價委託本市濰縣路中

祥雲壽號

▲劃出臨時部份專代三廠出售

48尺	染色眞蠶絲湖綢	每疋十五圓
5丈	染色加重湖綢	每疋二十三元
72尺	染色特重經緯綢	每疋四十五元
	各色眞蠶絲湖綢	每尺三角四分
	各色加重湖綢	每尺五角二分
	各色特重經緯綢	每尺六角八分
	男袍料	每件四元五角
	旗袍料	每件二元九角
	褲料	每件一元八角

▶廠家因爲出清存貨運青另售

◀買主落得趁此機會穿用國貨

祥雲壽綢緞百貨商店

本號向來貨眞價實對於本廠所出綫呢民生綢等以薄利推銷盡先提倡國產布疋刻屆秋令各種貨色精美繁華名目頗多業經備齊兼暨承做中西新式時衣綢緞顧繡等類今特不惜犧牲利益起見以答各界之雅意定價格外低廉辱蒙惠顧無不竭誠歡迎

青島濰縣路　電話四二七四　本號謹啓

本行經理

上海鋼窗公司各種鋼窗

本市地近海濱。空氣潮燥不定。故木質窗戶。極易裂縫漏風。冬令尤甚。惟用鋼窗。可免此弊。本行特與上海鋼窗公司訂立契約。經理該公司各種出品。式樣美麗。質料堅固。而定價低廉。與木質窗戶價值相差無幾。如蒙惠顧。無任歡迎。

吉屋招租

玆有太平路。新建鐵筋洋灰。上等新式住宅數所。地段便利。光綫充足。空氣新鮮。設備完美。合意者。請駕臨本行面洽可也。

聯益建業行

青島中山路交通銀行四樓一號

本行電話：四一一六

線毛絲　襪

▲羊毛衫褲·閨閣用品

▲水瓶水袋·皮毛手套

大本營　上海　濰縣路

恒義昇青島支店

青島大陸銀行儲蓄部

利息優厚　種類齊全　會計獨立　責任無限

章程隨時送閱

地址　河南路十六號

電話　三八九二　三五五一

明華商業儲蓄銀行

爲君服務　便利安全

◆商業部　各種存款　各種放款　各地匯兌　貨物押匯

◆儲蓄部　活期儲蓄存款　整存整付存款　零存整付存款

◆信託部　出租保管鋼箱　代辦房產過戶　代收房地租金　代理房產買賣　代理水火保險

訂有詳章　承索即奉

行址：中山路四十二號

海京呢絨特價出售

天津 青島 同時舉行

海京廠出品各種厚薄呢絨到青舉行特價售貨

雙幅每碼自二圓起

來貨無多 售完爲止

中山路十五號 元成商行

國營招商局

普安特別快輪

常川來往上海青島航行日期表

十二月五日上午九時開上海
十二月六日下午一時到上海
十二月九日上午九時開青島
十二月十日下午二時到青島
十二月十二日上午九時開上海
十二月十三日下午一時到上海
十二月十六日上午九時開青島
十二月十七日下午二時到青島
十二月十九日上午九時開上海
十二月二十日下午一時到上海
十二月廿三日上午九時開青島
十二月廿四日下午二時到青島
十二月廿六日上午九時開上海
十二月廿七日下午一時到上海
十二月三十日上午九時開青島
十二月卅一日下午二時到青島
一月二日上午九時開上海

普安輪船停泊大港一號碼頭 電話撥110接普安

青島分局 綏遠路十三號 電話五二九五

星期日由青島星期二開上海×每逢星期三到上海和星期六由青島

盛京快輪

常川來往 上海 煙台 青島 天津

十一月十八日上午 九時到青島 十一時半開往上海
十一月廿二日下午 三時到青島 五時開往煙台天津
十一月廿八日上午 九時到青島 十一時半開往上海
十二月三日下午 一時到青島 四時開往煙台天津
十二月九日上午 九點到青島 十一時半開往上海
十二月十三日下午 三時到青島 五時開往煙台天津
十二月十九日上午 九時到青島 十一時半開往上海
十二月廿四日下午 一時到青島 四時開往煙台天津
十二月三十日上午 九時到青島 十一時半開往上海

青島太古洋行謹啓

今日慶祝接收紀念

市府問民疾苦

規定詢問各鄉區村長人員

市府藉本市接收十一週年紀念日，召集各鄉區村長參加有所詢問一節，已誌各報，詢問辦法，已規定各局所長分組担任，茲將該項辦法清單，錄誌於後，㈠社會局局長儲鎮，詢問第一第五區區長及各村長各學務委員，㈡公安局局長王時澤，詢問第二第六區區長及各村長各學務委員，㈢教育局局長雷法章，詢問第三第七區區長及各村長各學務委員，㈣財政局局長郭秉龢，詢問第四第八區區長及各村長各學務委員，㈤港務局局長袁方喬，詢問第九區區長及各村長各學務委員，㈥工務局局長邢契莘，詢問第十區區長及各村長各學務委員，㈦農林事務所所長葛敬應，詢問第十一區區長及各村長各學務委員，㈧工務局副局長嚴容湛，詢問第十二區區長及各村長各學務委員。（膠澳社）

又訊：本年接收青島紀念，市長爲徵詢地方情況，特召集市屬各鄉區區長，及學務委員參加，並派員詳訂招待辦法，昨日（九日）下午三時前先後到青，均住於保衛團，市立醫院特派救護車一輛隨時照料，茲將各節分誌如次，

招待娛樂　沈市長爲使來青參加紀念典禮之各區村長有適當之消遣，並激發其愛國心起見，特令山東大戲院於昨晚（九日）再行開映「小玩意」影片，招待各區村長前往觀看，因該片意義頗深，實足發人之猛省，今晚（十日）招待赴大舞台觀戲，戲碼已定爲㈠花豔秀之紅線盜盒，㈡九齡童之珠簾寨，㈢花豔芳馬展雲之奇雙會，㈣出頭儒之盡忠報國，各戲均爲各伶之拿手傑作。

參觀國術　冬季競賽會之摔角比賽，今日（十日）爲甲組比賽之期，因連日陰雨，場地少溼，本擬延期舉行，嗣因市長招待各區村長前往參觀體育場，爲使各區村長明瞭國術之重要，故摔角比賽，仍如期舉行。

贈送國貨　青島國貨公司暨上海國貨工廠聯合營業所，以各區村長來青參加接收紀念典禮，特分別贈送各種國貨用品，以資提倡，茲將所贈貨品名稱件數錄下，國貨公司贈品，膠皮鞋五十雙，餅乾六十盒，磁肥皂盒五十個，香肥皂五十盒，茶壺二十把，毛線襪四十雙，國廠聯營所贈品，美亞綢廠綢料三件，鴻新布廠布料三件，中華法郎廠面盆二打，口杯六打，裕泰工廠熱水瓶半打，中華針織廠洋襪二打，五和織造廠手套五打，華昌調精廠飯碗十打，中國化學工業社生髮油五打。（青島社）

蒼隊藍球隊分化

改組蒼委蒼協兩隊

歡迎各界球隊與之較量

今日蒼隊足球隊與山大隊一決

體育協進會各委員，爲引起藍球運動之興趣，會有蒼隊之成立，現因人馬衆多，特擴大組織，劃爲蒼委（屬於體育委員會，）蒼協（屬於體育協進會）兩隊，每週定期在山大室內藍球場，作準備練習，冀藉此蒼蒼之老爺兵，激盪發揚島上運動之新空氣，茲將兩隊人馬列後，各界球隊，如有願與之較量者，兩隊定當出馬與之周旋，蒼協隊：宋君復，傅寶瑞，谷源容，宋國模，趙化程，顧綬卿，蒼委隊：佟復然，楊鐘秀，黃慶之，陳盛甫，鮑東生，彭玉麟，

又訊：蒼隊足球一旅，現又恢復成軍，若今日（十日）匯泉場址不受地溼影響，決與山大隊決一雌雄，茲將該隊陣容列後，鮑東生，彭玉麟，傅寶瑞，陳盛甫，佟復然，楊鐘秀，黃慶之，顧綬卿，宋君復，谷源容，宋公楷，生力軍趙化程，張貽先。（青島社）

慶祝接收

記者聯歡

會員全體參加

本市記者公會，據會員趙蔗常提議，以各報社記者終年辛勞，既乏適當之娛樂，以爲精神之調和，而同業間，因工作關係，更少聯絡之機會，際茲接收青島十一週年紀念之良辰，又値各報一律休假之佳期，爰應舉行一聯歡盛會，以資慶祝，藉謀同人感情之融洽，該會特於九日上午九時半，召開執監委聯席會，經議決定於今日（十日）下午五時，假座順興樓舉行聯歡宴會，即日通知全體會員參加，並定於每年之接收紀念日，爲聯歡之期，同時議決對於上海記者公會發起之全國記者協會，復函贊同云。（青島社）

膠路委員

崔士傑赴濟

膠路委員崔士傑，因濟南有要公，須前往一行，特於九日早七時乘一〇一號包車，附掛於五次車之後去濟，聞到彼將公務辦竣，不遑久留，日內即行返青云。（捷聞社）

外交月報

派員來青推銷

外交月報社，自創辦伊始，卽事以探討外交策略，鼓舞民衆研究外交興趣爲主旨，發刊以

社會局認爲不合

魯東火柴廠等停工未經呈准

通告各工廠應呈局核准

社會局以茂昌蛋廠，魯東火柴廠，日來先後停工，未經呈准，認爲不合，當即分別糾正，復於九日通告各工廠，暨訓令各工會，並通告全市工友週知，茲節錄其通告工友大意如次，按照工廠法的規定，工廠如歇業或停工在一個月以上時，應於事先呈請本局核准，否則不得歇業或停工，早經通飭遵照在案，近查有兩三工廠，突然宣佈停工，事前並未呈報，影響工友生計非淺，除分別糾正，並通知其他各廠，嗣後停歇，務須事先呈准外，特此通告。

青島俱樂部

添設圍棋組

棲球組將再競賽

沈市長前爲謀所屬各公務員公餘消遣，藉免染習其他嗜好起見，曾在萊陽路開立青島俱樂部一處，設備甚爲完善，其成績亦佳，該部網球組競賽，已於日前舉行完畢，現已結束完竣，茲聞該部檯球組，現又定自本月十二日起，至同月十五日止，爲評定會員點數期間，以便評定後，再舉行競賽，並定於每日下午五時起，對於各會員均以汽車接送，以資便利，日來各會員報名參加者，甚爲踴躍，想屆時當有一番盛況云。又訊：該部現又添設一圍棋組，以港務局祕書王梅庵爲組長，該組會員參加者，亦頗爲不少云。（新聞社）

薛家島商號

收回小票

區辦事處呈報市府

市政府前以薛家島，有濫發小票情事，當飭該區辦事處切實查禁，酌定期限，責令各商號一律收回在案，現該區辦事處，已呈報市府云，查本處呈送九月份上半月工作報告表，奉鈞府指令內字第九一二四號內開，呈表均悉，查公安類內，查禁濫發小票一案，應由該處酌定期間，限令各商民一律收回，仍將禁絕日期，具報此令，等因，奉此，遵卽督飭公安股職員乘分駐所巡官侯承新，嚴切查禁具復，茲據呈稱，前因市面缺乏輔幣，故商號發行小票，以資調劑，現在農工銀行發行角票，各商號已允一律收回，不再發行等語，職查核屬實，理合將禁絕日期具報鈞府鑒核云。（捷聞社）

中華書局大減價

今日滿期

顧主非常擁擠

本市中華書局，自舉行擴大門市大減價以來，每日顧客爭先恐後，絡繹不絕，開本市書業界之新紀錄，聞該局減價至今日，即行滿期，各貨較前更大便宜，連日顧主非常擁擠，凡有閱書癖者，可早前往選購以免向隅也。

公安局令

各里院院丁重行登記

鑒於新建雜院多未僱用院丁

污穢不堪有礙公共衛生

公安局以本市各雜院內規定所雇用之私有院丁，曾於二十年六月間，令飭各區隊辦理調查登記，並頒發符號各在案，現查本市各雜院，新建者日漸增多，對於前項應雇院丁，大半均未雇用，以致各雜院內廁所污穢不堪，院中垃圾無人掃除，甚至每一院丁，兼充數處雜院者，似此情形，實於公共衛生大有妨礙，亟應重行登記，以資整理，除令飭清潔隊，先行籌備登記手續，以便發給符號，有所識別外，特分令各分局飭警前往各里院內，將現有雇用院丁，以及未雇院丁等院，遵照冊式，分別造具清冊各二份，於文到十日內，呈送到局，以憑核奪云。（青島社）

冬季籃球賽第三週

天雨地溼易地舉行

地點改在山大時間程序仍舊

連日陰雨，匯泉體育場籃球場，場地泥濘，不克應用，冬季競賽會，本星期日（十日）各級籃球比賽，改在山東大學籃球場舉行，時間程序仍舊，已通知各出場隊及裁判員準時到場。（青島社）

社會公安兩局

救濟俄船夫

代購船票送津

昨日進口之日輪「勢洲丸」載有遭難蘇俄僑民二名來青，當由日領館報知公安社會兩局，請派員救濟，經該局等派員前往碼頭，將遭難該僑民帶局，略加訊問後，暫予收容於三義棧，除代購濟通丸船票，於本日下午三時，遣送至天津外，並函天津市政府，於該難民到時，送交蘇俄領事館收留，茲將社會公安兩局，會銜公函錄後，（函文）案准日本駐青領事館電話稱，進口輪船勢洲丸，在北海道海中救起蘇俄難民二名，請派員往碼頭接收等由，准此，當經本公安局派員前往二號碼頭，由該輪將該遭難二人，一名闊瓦連果，一名遷比得，帶局訊問，據供稱：「余等係駁船工人，在海參威一百九十里地方，被颶風吹落海中，三日後蒙日輪運木船救出，隨船來青，」等情，據此，當經收容，並代購船票遣送至津，相應函達，即希貴府將該難民二名，送交蘇俄領事館收留，實紉公誼云云。（膠澳社）

財政局核准

黃島村民價購公地

價款撥歸該島建築校舍

財政局，以查黃島西南黑山地方，官有荒地三十餘畝，向由該島村長首事等聯合村民墾種，迄未升科，現該處村民情願分別備價購領，懇准填發印契升科納稅前來，經該局派員查勘測丈，計熟地十七畝二分，並已呈奉核准，由村民二十五戶承領，所有價款一千七百餘元，即撥歸該島建築校舍，其餘荒地撥作學田，並將每年應繳租稅，充該島學校經費，俾該島農民子弟，得以就近入學云。（新聞社）

慰勞將士募捐會

函催各界速募捐款

俾彙齊匯解早日結束會務

市黨部聯合各界發起組織之慰勞剿匪將士救濟戰區難民募捐委員會，日前印有捐册，分發各界自由認捐，以期集腋成裘，共襄義舉，除市黨部全體工作人員，首先認捐，彙交該會外，其餘各界團體繼續送繳者，絡繹不絕，刻聞該會爲謀早日結束起見，特再分函各界從速募齊送繳，俾彙齊早日匯解前方云。（民言社）

民衆學校成績比賽會

教育局規定辦法令各校辦理

教育局對於民衆學校成績比賽會辦法，刻已制定分令各民衆學校遵照辦理，全文十一條，一、教育局爲攷核各市之民衆學校成績優劣，並予各校學生以觀摩機會起見，舉辦民衆學校成績比賽會，二、成績比賽會每期舉辦一次，凡市立民衆學校，均須參加，三、成績比賽會分市區鄉區兩組舉行，比賽會日期及地址，由教育局規定，通知各校，四、成績品以各校攷試試卷，及學生平日作業，如筆紀算草等爲限，五、各校成績品須於開會之前，呈送來局，並附成績登記簿一册，以便檢查，六、各項成績品上，均須註明校名，及學生姓名，年齡，性別，七、成績品之評判，由教育局組織評判委員會辦理之，八、評判員人數，定爲五人至九人，九、成績優美者，由本局給予獎狀，以資鼓勵，十、本辦法如有未盡事宜得由教育局修正之，十一、本辦法自公布之日施行。（民言社）

本市理教公所組織

勸戒烟酒公所聯合會

俟黨政機關批准後卽可成立

本市理教公所代表胡正之等十餘人，近日呈請市黨部，擬照中央民衆運動指導委員會條例，組織理教勸戒烟酒公所聯合會，除遵社會團體組織程序，懇請准予備案外，并請發給憑證，俾資遵循，而備廣泛勸戒，聞市黨部據呈後，可否施行，尚在核奪中云。（正聞社）

國內華文電報收報人

姓名住址省費

不逾十五字以五字計算

電報局奉令改訂新辦法

本市電報總局接奉交通部電令，爲便利民衆通信起見，自明年一月一日起，改訂國內華文電報收報人姓名住址省費辦法，並將國內往來之華洋文加急電報，改照尋常電價兩倍計算，茲覓錄其電令辦法如後，茲爲便利民衆通信起見，特將國內華文電報之收報人姓名住址計費辦法，改訂如下，㈠上項電報之收報地名，及收報人姓名住址，不逾十五字者，一律作五字計算，逾此按字加費㈡用電話號碼代替住址者，連收報人名及收報地名，共作四字計算，㈢掛號住址及收報地名，仍照向章計費，㈣分送電報，每添一個收報人姓名住址，加三字計費，如其住址係用電話號碼代替者，加二字計費，㈤各種納費業務標識，另行照章計算，再國內往來之華洋文加急電報，應改照尋常電價兩倍計算，以上辦法，均自明年一月一日起實行。

膠州灣之

海產生物

山大學術講演標題

山大生物學會，昨晚在科學館舉行第二十七次學術講演，特請教授曾省之講演：「膠州灣之海產生物」，除該校全體同學參加外，并特別歡迎來賓聽講。（正聞社）

病者何多

市立醫院病統計　十月份三四二九人

市立醫院爲國人經營唯一官費醫院，取費低廉，自較諸私人經營者，良善實多，故每月市民染病就醫，恒達四五千人，茲將該院十月份診治病類人數統計，探錄如下，內科初診男一百四十四人，女七十二人，複診男三百三十八人，女一百四十九人，外科初診男二百五十四人，女一百零八，複診男八百二十九人，女三百三十七人，花柳初診男七十四人，女七十四人，複診男一百五十五人，女六十八人，眼科初診男一百九十三人，女九十七人，複診男二百九十五人，女一百四十八人，婦科初診女十二人，複診二十九人，小兒科初診男十四人，女五人，複診男二十三人，女十人，住院男六十一人，病亡男六人，共計男女人數三四二九人。（正聞社）

李村區風俗民情調查（續）

居室情形，鄉間居室簡陋，稍裕之家，間築舊式瓦房，分住室，客室，倉房，下房，貧寒者，均住草房，高不滿六尺，惟均於住室正間兩側壘灶，室之內部砌磚爲坑，或以土坯爲之，坑內留洞通入灶以取煖，㈥交通狀況，已成道路曰柳台路，四流路，淇沙路，李村路，李山路，李滄路，李埠路，李塔路，李沙路，宅登路，保張路，蘇島路，寬度約五米達，均可通汽車，但營業汽車，只通台柳路，蘇島路，李沙路等，餘尚未通行，㈦家族制度，本區家族係父子同居，父死子繼，若有數子，則以長子奉祀，而家產則均分之，有父死兄弟分居者，亦有數世同居者，若死後無子，就其近支姪輩嗣子承繼，概不以女子承繼，但於嫁時，備置嫁奩，富裕之家，亦有以田地財產賠嫁者，㈧錢幣及度量衡現狀，錢幣以中交兩行鈔票，在市面流通，以銅元輔之，價値與市內同，本地並無其他紙幣，至度量衡沿用舊制者，仍居多數，現已取締，㈨氣候及雨量情形，氣候溫和，冬無嚴寒，夏無酷熱，雨量以六七八三個月爲最多，㈩農產品，糧屬有小麥，大麥，甘薯，高粱，玉蜀黍，穀子，豆子，黍子，落花生，蕎麥，芋頭，菓屬以梨，蘋果，葡萄，桃爲大宗，其餘棗，杏，柿子，花紅，山查，西瓜，產量亦甚鉅，⑪製造品工廠，出品有凍粉一項，其餘小手工業，僅有綿製柳條筐竹籃等物，⑫救恤制度（無），⑬保衛情形，本區公安第六分局，有警察二百七十餘名，內有汽車隊一隊，車巡隊一隊，馬巡隊一隊，沿海有巡船二隻，以維持海上治安，兵力之分配，除分局駐有六十名外，其餘分駐七處，分駐所十二處，派出所內並於衝要村莊，裝設警備電話四十餘處，沿馬路電桿，設軍用電話處五十餘處，遇有警報，各項巡隊及分駐所齊行出發，四面截堵，本處水陸治安，可告無虞，⑭其他習慣（無），乙、社會習尚，㈠起居，鄉區農民習慣，大抵日出而作，日入而息，在農忙時，不及日出，約在四點即起床工作，日落晚餐，飯後即息，㈡交際慣例，鄉村禮數簡略，除婚喪大故外，平日無交際，遇有喪事，即日訃告親友，親友陸續來弔，並攜帶冥鈔，安葬之日，至親誼友，均來執紼，並致時奠，靈輿出發時，鄰里相助抬埋，安葬畢，回家饗以酒饌，以致謝意，遇有婚事，先日告知親朋，屆時親朋咸集，並各具賀禮，次日主人另具柬帖，備酒饌宴親朋，凡生子若係初生，親族鄰里饋以布疋首飾，及鷄米糖等物，謂之送湯米，迨小兒百日，主人備酒饌宴親族鄰里，然此皆富裕之家爲然，貧家則僅備麥條送致鄰里，以上各項交際，婦女僅得女輩交接，不能爲男賓混雜，蓋鄉間風俗閉塞，女子尤守古風也。（未完）（民言社）

大寒地凍

紅卍字會爲貧民募棉衣

已募兩千餘套不日分發

本市世界紅卍字分會，年有冬賑之舉，除陰曆年終施放麵粉，俾貧民藉渡年關外，再製大批棉衣，分發貧民禦寒，本年度魯西水患爲災，該會既募集鉅款施放急賑於前，今又派遣人員續放冬賑於後，賑款支絀，故本冬衣賑，一再籌募，得不出捐募一途，經連日進行以來，成績絕佳，截至現在，已募得兩千餘套，日內即着手調查貧民額數，從事分發云。（民言社）

膠路四次車

誤點

途中損壞機車所致

八日晚，膠路東來四次車，行抵南泉時，機車突然發生障礙，迨修復後，始得開行，迨至進青島站，已十一點四十五分，較規定時間遲到一點十五分云。（捷聞社）

今日本報文刊載第三張第十版希　讀者注意

律師 董毓璋通告

本律師承辦各級法院民刑案件及一切非訟事件如有委託辦理者請逕至本事務所接洽可也

事務所 小抱島黃台路中郵貯水山路六號 電話：四四八九號

北平路 萬寶銀樓

欲辦十足赤金加色紋銀時樣首飾真珠寶石製法玲瓏各式器具請至北平路萬寶銀樓

電話二七七八號

氣味醇香價錢便宜乃是批評香烟好壞的標準。

止咳金丹

止咳金丹，經驗宏富，用藥穩貼，恆起他醫束手，他藥無效之咳嗽病，富貴人士，祇收藥本，如不靈驗，退藥還銀，貧寒面索，不取分文，本藥房抱造福之宗旨，作病海之慈航，廣聘中西醫士，參酌純正藥品，潛心研究十載於茲，收取藥料之精華，發明止咳金丹，投合人人體質，無論新久咳嗽，均能立服立止，男女老幼，四時咸宜，凡百咳嗽，惟服此丹，不必忌口，飲食有味，胃量加增，咳嗽斷根，功効神奇，

誓言

欲試此丹之功効，請暫停他種咳嗽藥則功効立見，倘服此丹而不能止咳停倉下喘順氣者，准即退藥還洋，本藥房信守誓言決不推諉，與他家賣藥不同，故無出門不退之惡習，

附言

當未曾發行之前，贈送男女各界，實驗一千餘人，服丹之後，不滿三分鐘，個個咳止倉停，係多者其痰自消，雖多年咳嗽服無不愈

上海造福齋大藥房監製

青島總經理 中山路肥城路間華北商場二樓 振華百貨商店

青島高密路六十號

明星日夜美術照相館

夏日已過，秋天又到了，在這個清爽的時候，照相尤爲適宜。青島明星日夜美術照相館，是本市設備最完善，照法最新穎，放大最清晰，出片最美術，定價最低廉之唯一照相館。以其備有精快鏡頭，靈巧轉機，新式放大機，美術佈景，均爲他家所不及，且技師之富有藝術經驗，故能有上述之優點，諒余不信，請駕臨一試，當知言之不謬也。本館主人李耀庭謹啓

電話四九八九號

財政部註册　實業部登記

本市唯一無二

地址天津路中段

膠州路一〇六號

北平之商團組織

珠寶市商團力最雄厚 團丁均能以武術服人

北平通訊：在每一都市或一商埠中，商民爲自衛起見，莫不組織商團，以期自衛，平市當然不能例外。在昔吳炳湘充警察總監時，曾有此項商團之組織，於是當時京師總商會，即入手訓練，規定每一商戶抽派一人充團丁，全額爲二百人。又由每一商號出洋十六元，彙集交由陸軍部購備槍械，由警察廳派訓練員二名，負責訓練，地點爲永濟水局。當第一期畢業以後，擬續辦第二期，惟當時舊軍閥當選，將所有槍枝，完全沒收。在彼時所謂「商團」者，即告一結束，不過各商戶仍需要此種實力，以資保護，故至今尚有商團之組織。如本市前門外大柵欄，鮮魚口，觀音寺，珠寶市等處，均有商團之設立。不過現時之實力及其組織如何，外間鮮有知者。記者昨赴該團調查，據大柵欄商團錢隊長語記者：本團之組織，完全歸本區內使用，（按錢爲大柵欄商團隊長），其經費由本區內同仁堂，吳德泰，瑞蚨祥等所籌。不過組織甚小，全隊只十四人，每人每月薪餉洋七元。此種固定開支，當然按月發給遇有特別費用，（如做軍服等事），再由全體開會籌辦。團丁之責任，不過在街上排解糾紛，照料火警，看管乞丐等事而已。如遇有匪警及其他事變，則本團因實力不足，無法應付。該團之槍械，尚爲前淸時古貨，殊不適用，故團丁等多不持槍，僅徒手徘徊於店舖門首，以補承警察之不足記者當又赴珠寶市，鮮魚口，觀音寺等處調查，大致情形，與大柵欄相同，不過珠寶市稍有不同之處，即槍枝較爲齊全，（新式套筒槍），薪餉較大，（每人每月十餘元，且該處團丁完全爲鏢行出身，除使用槍枝外，尚能以武術服人，故爲數雖僅十人，而其實力，頗爲雄厚。不過此十人完全爲珠寶市錢號及大珠寶號一部分之勢力，除該號等發生事變，團丁盡力保護外，別家商戶，與彼等無關。所謂「各掃自家門前雪，不管他人瓦上霜」者有也。總之平市之所謂商團，總計不過七八十人，且爲分辦性質云。

統稅增加後 南北一片反對聲（續）

天津捲烟商聯合反對 決與上海取一致行動

舶來捲煙銷數更增

關於捲烟商反對新稅一事，記者昨特往訪內幕人員，始知此次加稅，實無異摧殘國烟同業，亦即提倡舶來品，原華烟每箱（五萬支）大多數其售價均不滿二百六十元，外商在華造烟，則都在三百元左右，此次財部將第二級稅由不滿二百六十元之限制，加至不過三百元（其中尚有二十元通融，即售價不過三百二十元者，按第二級稅），在國烟並無絲毫實惠，但稅率則每箱五十五元已增爲八十元，而在華製造之外烟，原須按第一級納稅，此後則反降爲第二級，此其一，第二級之紙烟，售價定有限制，增漲稅率，即直接增加各烟商之負担，而第一級之紙烟，則可任意漲價，無礙營業，此其二，查舶來品只徵海關進口稅，按估價徵百分之五十（估價尚須撥除一切開支，故實徵且不及百分之五），國煙中級煙每五萬支需煙葉一百五十斤，連同皮紙，成本不過六十元，今最低之稅率爲八十元，等於成本百分之一百三十分較舶來品之百分之五十，其優待於外煙者，可見一斑矣，此其三有此種種原因不惟舶來品煙銷路已不克抵衡外，即華商與在華外商出品銷數之比較，已有驚人之統計，南洋正昌潤德等公司所出之大聯珠，北平，白蘭地，皇后等牌紙煙，在前年七級稅制時，於河北一省包括平津兩市在內之區域內，每月每種均能推銷一千餘箱。

中外紙煙銷數比較

迄今年九月份，津市全體華煙廠除南洋外，於晉冀察綏四省區域內，各牌紙煙總共只銷去一千箱左右，眞一落千丈，但迴顧在華外商紙煙之銷數，仍蒸蒸日上，計英美煙公司代理商，一、公興存九月份共銷紙煙五百九十五箱，二、永泰和九月共銷紙煙二百八十九箱，較之前年七級稅時，銷數亦增加數成因公興存與永泰和二家代理，只限於本市境內之推銷，綜合晉綏等省市全部銷數，較諸華商實多逾百分之九十五，因而華商紛紛不支，上海前年本有煙廠二百十餘家目下只存在四十三廠，津市除南洋，正昌（法）東亞（日）等公司外，華商只餘德潤公司一家，碩果僅存，故此次津滬同業，爲謀國煙廠商存在起見，決誓死聯合反抗，否認新稅云。

快樂之徑

世人對於快樂之認識，各不相同，或樂富貴，或樂安逸，或以勤勞終日爲快意，或以生活簡單爲足，性情各殊，好惡亦異，故甲所以爲樂者，乙或轉以爲苦焉，惟快樂之目的雖不同，快樂之基礎則一，蓋眞正快樂，基於健全體格，苟非身體康強，則無論其爲普通勞工，或家財千萬，均末由享其理想中認爲快樂之快樂，快樂既以健康爲轉移，故欲求享受人生眞正樂趣，自非努力以求健康不爲功。

陰晴靡定，寒燠不常，每爲致病之原因，而熱天氣候，尤足使人身體健康感受莫大之影響，蓋斯時也，疾病環生，伺隙以逞，偶一不愼，即易遭其襲擊，即如所謂寒戰病者，其症象爲發寒，發熱，牙痛，頭神經痛，風溼骨痛，及其種種複雜而危險之現狀，槪名之曰流行感冒者等等，最爲普通流行，其爲害於健康也實大，誠以因寒戰而致之疾病，其結果之危險，不僅疼痛寒熱風溼等已也，身體全部組織，且將因孱弱，而種種危險傳染病症亦於是乎易於波及，斯皆事實昭彰，無待贅述者也，故吾人果能備有抵抗寒戰有效之良藥，則其易於避免一切傳染病之侵襲，自非常患惡寒戰慄及疼痛等症，因而體質羸弱者，所可同日而語也。

據因寒戰而致之疾病，其原因果何在耶，質言之，曰血液之環流失序而已，蓋人身血液運流全身，無往而不得其平，斯爲正常狀態，苟其散佈不均，如某處逾少，某處逾多，或某處充溢，則如上述種種不安現象，『自隨之而生，』際斯時也，設非施以可靠藥餌，以及時制服之，則將引起劇病，蓋可斷言者也。

凡因寒戰而致之疾，及其種種痛苦，固以熱帶居民受害爲最烈，然而斯處人民，今乃能以藥物治療之，防免之，並能藉作驅體保障，以免傳染病之侵害與，於是健康頓以回復，而人生眞正樂趣，乃有盡量享受之可能，斯果何藥耶，譽滿全球之阿司匹靈是已，阿司匹靈爲寒熱傷風四肢疼痛風溼骨痛之唯一對症良藥，和平王道，奏效神速，爲市上任何藥所不及服阿司匹靈一片，則血液流轉，即仍恢復原狀，於是痛苦消失，日臻康強，自爲當然結果，惟眞正良藥，且爲醫界社會人士所樂用者，乃有假冒僞藥愈多，則眞藥之名貴足珍，[illegible]其效用不愈顯，阿司匹靈藥片，絕對安全，絕對可靠，歷經世界各處名醫切實證明，此全球人士所以絕對信用，且堅決拒購一切假冒僞藥也，良以僞藥品質低劣非徒無益且有害也。

於此吾人有亟須申言之者，惟眞正阿司匹靈藥片，以拜耳縱橫十字爲記，極易溶於水中，而所謂假冒品者，或竟不能溶解，故其效力類皆等於零也，要之，僞藥之害，不可勝言，吾人爲健康計，爲安全計，對於一切僞藥不可不愼防也。

博愛醫院

治療科目　外科，內科，皮膚花柳科，耳鼻咽喉科，

治療時間　午前八點，午後八點，急病例外，往診隨請隨到，

病室淸潔，設備完美，看護週到

院長　醫學博士　飯田方亮

院址聊城路五十七號　電話三七零一

裕通旅館啓事

本館改良　歡迎客商　招待週到　食宿安康　[illegible]陳設　明几淨窗　報關納稅　仔細承當　倘蒙惠顧　乔受榮光

本館主人姜品一白

地址　大沽路二十號　電話二一九零四

惟有提倡國貨可以救國

[illegible]牌壽煙，味氣好，同胞諸君速提倡，二十空盒換畫一張，

電話五一五九號

中國山東烟草股份有限公司啓

福祿壽大戲院

THEATRE

青人盼念已久之戰事鉅片

▷▷▷今日正式公映◁◁◁

鉅片季中最精彩出色名貴異常首選大貢獻

激發民氣鼓勵青年全部血戰激烈驚心空前鉅片

史實豐富　戰景偉大　肉搏相接　炮火連天

全部血戰勝過西線無戰事

德國出品　實地攝製　歐戰中最精華最激烈之一頁偉大血戰史！

五十萬大軍總動員總攻擊

西線地獄

最大屠殺　最大混戰　最大毀滅　最大犧牲

九個月血戰死傷數十萬人

HELL ON THE WESTERN FRONT

鉅鋼炮，綠氣炮，鐵甲炮，烟幕彈，催淚彈，來福槍．機關槍，轟炸彈，

殺人利器件件俱全

衝鋒，陷陣，肉搏，火攻，偷營，刦寨，槍擊，炮轟，刀刺，肉搏，空襲，陸征。

新舊戰略應有盡有

戰場中最激烈幕　凡爾登大戰杜門塞肉搏　均在本片中演出！

注意下期大貢獻

▣這兩副尊容是世界上萬萬人的快樂天使！▣

勞萊　天造地設

最新兩人主演異想天開滑稽名片是暗殺案以後更上一步之好作品

哈台　滑稽搭擋

同時開映　卻利卓氏「牧場趣史」　薛蘋泰瑪「尋開心」

「弄糟了」

山東大戲院

時間　影片過長今天一點三刻起映

價目　樓下三角　樓上五角　七角

今日開映環球公司出品超特野獸鉅片

女主角泰拉佩麗精心傑作

嬌弱的女性與强烈的獸性大交搏

獸性發作　摧殘殺害

嬌女抗拒　一髮千鈞

幕幕驚人

奈格那

猛獸無算　血門成堆

腥風四佈　驚破心胆

處處危險

權當一切獸片之王中之王顯赫偉構

▣使你見之寒心必肢體戰動慄然大懼▣

天一公司全部歌唱對白有聲電影

生機

主演　陳玉梅

合演　袁美雲　張振鐸

不日開映

今日同時加映

笑片三大本　我麼

發起公葬山東革命先烈啓事

溯自總理倡導革命，大義昭然，吾魯志士莫不以遵奉總理，復興我中華民族，為天下先，然於異族宰制之下，專制橫暴之餘，糜肉殲精，大…壓仆屢起，再接再厲，以死於鎗鏑，死於刀鋸鼎鑊，何勝數，而卒賴以摧毀異族，推翻帝制，戰勝軍閥，奮鬥犧牲垂三十載，以有今日，蓋革命成功，若斯之不易也，況山東…

…北伐一役，吾省同志抑者獨甚，…民元之交，既有烟台登黃諸城即墨各役，以民五之日間，復興討袁之節，而有周村濰縣之役，…諸先烈之偉大犧牲，以有此代價也，…難招血污之遊魂，衆職責之所在，宜表揚其幽微，所以彰先烈之遺德，以興來者之觀感也，…自北伐告成，時局机阻，…即日謀葬於濟南千佛山，…

中央…公鑒

發起人

上

丁惟汾　金銳新　王芳亭　官雲相　宋雨亭　丁訓初　彭昭賢　于恩波

張葦村　劉志平　陳耀漢　王金鈺　張叔衡　趙鼎銘　李聖五　陳名豫

范予遂　黃文初　張鉞　蕭之楚　濟臺玉田　隋即吾　谷錫五　趙太侔

韓復榘　李先良　沈鴻烈　馬登瀛　孫心田　蔡自聲　王立哉　高春如

蔣伯誠　閻寶甫　徐祖善　孔繁蔚　趙鴻三　呂子人　李澄之　崔唯吾

李文齋　宋從頤　聞承烈　呂秀文　冷家驥　蕭惺伯　郝仁甫　王子壯

諸希　趙偉民　張應平　葛庭　李延年　王撓堯　馬蘭亭　于祖黃

秦啓榮　李德祥　李文堂　姜文德　陳鬱書　王仲裕

張瑞璜　黃培桂　崔士傑　李仙洲　閻容德　劉鶴亭　秦鳳儀

張竹溪　王天生　彭東原　孫敬芝　劉錫之　王錫陳　呂雲章

張紹棠　李樹春　陳延文　項傳遠　于霱辰　宮愉九　王葆康

米義山　王向榮　于學忠　王中一　張傳李　宮惠卿　李逢源

黃華棠　何思源　宋元　張喆　杜紫庭　林霽青　李崐源

黃勉齋　張鴻烈　秦德純　孟昭侗　陳紀雲　劉振東　于洪起

青島市各界慰勞剿匪將士救濟匪區災民勸募委員會公佈捐款啓事

查攘外必先安內，救國必先剿匪，剿匪工作，爲我國當前之要務，復興民族之急圖，幸賴蔣委員長督率各路將士竭力兜剿，蕩平有期，舉國歡騰，然而念及剿匪將士之辛勞，前方匪區災民之坐困，當思有以慰勞而救濟之，我市民衆舉辦公益向不後人，鑒前情形，遂有青市各界慰勞剿匪將士救濟匪區災民勸募委員會之組織，旋經決議，印訂捐冊九百本，分致各機關各團體及各界民衆，并限於十一月三十日結束，各在案，舉辦以來，承蒙各界踴躍捐助，表現青市關懷國是之熱忱，至深且大，除俟結算清楚後，將捐款掃數匯解前方，另行登報公佈外，茲將各界已經繳到之捐款數目，依照機關團體名稱捐款台銜，逐日輪流公佈於後

陳鯉庭　孟廣文　李仲麟　林漢超　郭陳清常　景周　張燮　佟戊寅　陳寶珍　陳有基　黃承弼　黃祖康　魯鏞　李恆洲　甘纖恩　曹海山　黃治雍　劉正斌　孫占奎　于振海　汪武端　郝聖田　姚明一

袁慕韓　李淸　趙仲秋　白連吉　徐楷　汪品卿　張國東　王東山　張文政　徐伯英　李樹聲　曹樂正　徐震漢　孫煥昌　張國英　王澤普　郝華祝　于晉之　羅茂份　王芹塘　郝鷹奎　舒其昌　高淑在

昌張金榜　周春秀　馬殿三　汪竺譚　孫會傑　蒲春玉　王仲三　許豫華　孫其祥　王連陞　邢傳沫　紀壽琮　李戎文　李增秀　田恕　劉鳴九　唐文華　楊東海　丁振仁　熊嚴冰　姿劉　葉村　戴舒

英周瑞珠　徐白善儒　白關敏義　關于明義　姚李洪珍　石正發　歐陽欽　趙海芳　王茂惠　葛景元　何朝仿　曹英霖　張良佐　陳寶善　毛新溯　趙金濤　高永升　希君　趙庭臣　傅炳昌　佟碩

庭劉鴻　趙子餘　馬方溥　朱棣　陸建福　董克新　信承新　李桂林　趙仲歧　徐桂林　唐宜安　何富保　劉光曹　超景班　沙惟峯　唐景璞　曹鴻銘　王荊山　關丁昌　石保康　徐樹臣　鮑鴻祥　馮

殿錦　李文明　母捷一　劉國璠　王相九　舒立仁　楊振聲　張幼農　李廷珍　金盛斌　何振聲　沙惟山　王長發　閣湧泉　丁文發　于發源　康福成　趙銓　孟德軒　丁鳳崗　沈尹　汪庭森　張文斌　李

金田　李榮久　吳鈞甫　李玉書　蘇田　王斌　高升　彭余金榜　張鴻儒　朱耀森　黃壽泉　張士琦　王十謂　顧永志　吳子淸　戴亞民　王英翰　柏振東　李哲卿　沈德志　李景舜　張鳳祥　王孝亭　張廷

友武方田　沙廣慶　鞠德功　白潤田　王德木　黃秉德　趙慰孚　于書典　植卿　孫濟川　高郁　馬東屏　楊寶樹　王和璞　李家駒　唐博敦　朱繼謨　姚叔平　戰祥成　劉兆新　李丙樂　洪泌濬　各

廣金維之　馬玉麟　王特振　國命　十偉　高仲武　鄭德軒　方庵　孫市相　儉呂　登豐　孫堯臣　劉復華　謝寶樹

五角第十區公所共捐洋三十三元五角計觀勞石屋村段家埠村大河東村九水村南龍口村北龍口村竹坊漢河村各二元曲希佛王孝昀曲公信劉爐世雙石屋村九水河東村葉秉昌義豐裕劉錫州王哲卿各一元王孝善王安宗王希忻王安純王憲常曲化柏王安佩九水河西村段鳳翔王莘一宋耀亭王壽根各五角段冠周王角王宜章

王增峨王奎湘王炎忠王生省各二角王宜寶一角

國立山東大學捐洋二十元

膠濟鐵路管理局捐洋二百元

青島地方法院共捐洋五元計蔣麥公立田劭市各二元袁崖一元

（未完）

書

行將滿期　勿失良機

購書的好機會

青島中華書局擴大門市

優待顧主大減價一個月

空前犧牲書籍文具一律八折

詳細辦法另有詳章

並附設特別廉價部一至六折

減價期自十一月十日起至十二月十日止

地址即墨路三十五號

電話三五六五號

律師刁家仁代表丁振輔奉母命緊要啓事

茲據丁君振輔來所聲稱，先嚴於本年上月間病重垂危，家人忙亂之際，將莘縣路第二十二號官有地段上蓋樓房及倉庫之各新舊契紙件即青島市財政局發給第五〇一號領租公地移轉憑證一張附地房過戶圖一張德文中國圖一張一十年四月十一日寫立之不動產契紙一張十九年十一月寫之草契一張二十一年三月十二日寫立之繼承新契紙一張新繼承不動產移轉證明書聲請書副本共二張登記處發給第二七五九號不動產移轉登記證明書位置圖一張青島十一號地實測房屋詳細說明書一張冊共四張工事仕樣書一冊共三張忽然失落並在世時來往所用圖章七方計大官長方形一方上刻仁義堂丁記五正字及花紋四方形一方上刻丁義堂正字又一字小楕圓形上刻丁兆禮三正字亦一併遺失誠恐有假借名義在外處置及招搖致損本人權利除委託貴律師代理登報聲明外所遺失各文件聲明自遺失之日起不論落於何人之手俱作廢無效如有在外假借名義招搖及處置以上遺失文件之產業者概作無效等語前來合行代爲登報聲明特此啓事

事務所湖北路四十號電話五二三二（十二月九日）

上海分此

民生　南醬園

費縣路十五號　電話：三六二五

本園向在上海已歷有年所出貨品鮮美異常行銷各地頗蒙贊揚青島士女素仰滬上醬油之美味所以本園不惜重大資本在青設立大規模之製造廠特派總園精驗技師製造醬油衛生素淨無論冬夏久藏不壞與市上售者不啻天淵是開幕以來荷各界踴躍惠顧敝園出品已蒙有口皆碑現贈送已屆期滿爲酬答顧客起見減低價目提高貨品以實事求是概售實洋並無折扣批發特別從廉備有價目表函索即寄特製瓶裝加料衛生醬油裝潢雅緻攜帶便利價目相巧餽友最宜各大南貨店均有代售

本主人謹啓

萬國儲蓄會開標通告

十二月十五日

本會定於十二月十五號在上海總會舉行開標凡欲新入會者於本月十四號以前在辦公時間內到會付款認會本月十五號開標即有中獎希望有志儲蓄者速來入會勿失良機

第一特獎五萬元

第二特獎將超過一萬二千五百元

滿期如數還本並有紅利分配

詳章函索即寄

山東總分會館陶路二號

青島萬國儲蓄會啓

青島震華金店

金銀首飾　時式鑲嵌

珠翠寶石　中西器皿

綢緞綾羅　呢絨畢嘰

國貨布疋　化裝諸品

天津路　電話二九八七

成文堂筆記書局

總局天津路電話四零六八

分局高密路首電話四七二五

經理出版發售

商務印書館　世界書局　神州國光社　現代書局　亞細亞書局　各種教科　詩集文集　古今書籍　儀器文具　體育用品　中西賬簿　各種掛圖　美術卡片

中華書局　北新書局　光華書局　南京書局　辭典英文　小說雜誌　湖筆徽墨　銅鼓洋號　風琴簫笛　自來水筆　學校表冊　美術畫片

賽馬廣告第卅二號

本禮拜日即十二月十日爲舉行第二十七期常賽由午后十二點四十五分鐘起賽計賽九次搖彩統票（帶第七次馬附加之三元特別搖彩票在內）每號售銀十二元

特告

本會特別搖彩票定於十二月十日禮拜日第七次馬在匯泉馬場當衆開彩每張售銀三元在市內各代銷處均有出售欲購從速

青島萬國體育會謹啓

會址中山路曲阜路角　電話三八零貳號

諸君們要辦喜白大事的請到新開辦的德順成貰鋪去罷因爲社會起見特由蘇杭二州運到繡花彩轎彩罩等大事…一切俱全由濰聘來美…

青島市政府購辦委員會通告第六〇三號

青島市政府購辦委員會通告第六〇…號

中久醫院產科院特別廣告

逕啓者近據本院內科及產婦科報告本市產婦產後罹病者頗夥考其原因皆由經濟困難無力延請醫師或助產士接產隨便襲覓舊式產婆或鄉婦接產既無消毒之可言亦乏精良之手術以致病榻呻吟輒或致死視之痛心言之傷情本院長向以仁濟爲懷爰爲特定恤例披露於報其經濟稍感困難而欲生產安全者曷興乎來

一、月入不滿二十元者收接產費九元

二、月入不滿五十元者收接產費十元

三、月入超過五十元者仍按舊章辦理

四、照例減收而處理方法等項仍舊

中久醫院啓

地址：江蘇路第十二號　電話：三八九四

京平醫院

敬啓者敝院業經籌備就緒專請各症病房清潔看護週到所有愛克斯光太陽燈以及各種電器具應有儘有對于慢性病及經久不愈之頑固症候尤適於電療戒除嗎啡鴉片尤有奇效限期斷絕

診病時間　每日上午八時至十二時下午二時至六時　星期及例假概不停診　出診隨請隨到

科目　內科　外科　產婦人科　小兒科　皮膚花柳及性病科　眼科　耳鼻咽喉

收費　門診一元複診免收　出診五元路遠另議　夜間酌加　住院每日二元至六元藥膳費在內

醫師　賀書年

醫師　江心從

女醫師　王傳德

院長　王世均

特請富有經驗產科醫士孫明玉女士專任接生

院址　臨清路九號　第三公園左側　電話五二二六六號

青島即墨路西首二十一號

嶗山晶石　眼鏡老店

勞山晶石眼鏡老店小號在青開設三十餘年專辦勞山各種晶石製造各式眼鏡久蒙各界稱贊時下又新購得勞山巨峯附近晶石奇多成色最佳無拘茶晶水晶紫晶比從前採辦者遠勝層現在己將各時式眼鏡一完全造成特別大減價照原碼八扣一月為限欲養目者萬勿失此良好機會兼售賤顆易勝歡迎並修理…雲翠老玉藏鑽等物貨真價實童叟無欺特此敬白

○緊要聲明○小號原無分號並代理處屢有冒充小號名義各界注意認明小號招牌仿單庶不致誤

三山誠眼鏡店謹啓

以作禮物最受歡迎

美女牌葡萄乾　純用精選鮮肥葡萄在日光下晒乾　粒粒清潔　味美滋補　甜食品中　首屈一指　又含鐵質甚富　故能補血養身　製點心裝乾碟均妙　以作禮物　最受歡迎

請認明美女牌商標

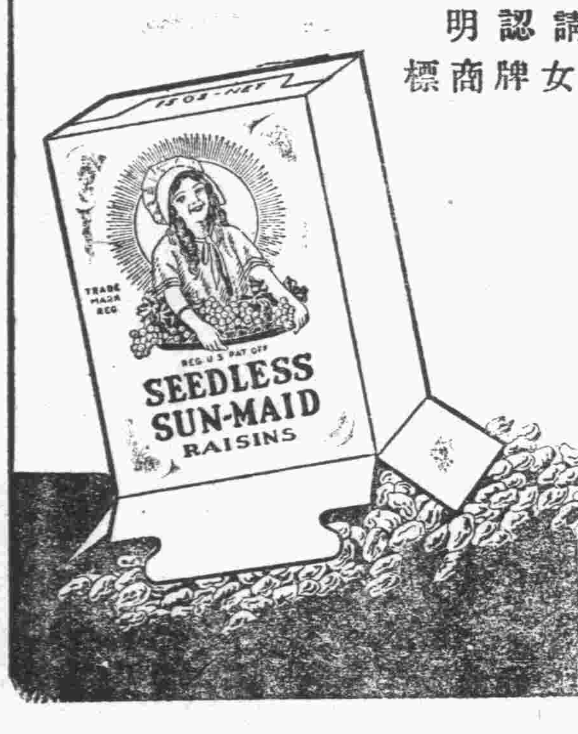

美商　美國葡萄乾公司　遠東總公司　上海廣東路三號

青島中國實業銀行貨棧部啓事

敝行爲推廣業務起見在本埠大港新疆路一號添設貨棧一所地點接近輪船碼頭起卸貨物極爲便利關於進出手續及棧租保險抵押一應事項無不竭誠待遇存貨客商請於每日九時至午後五時辦公時間中隨時向本棧或中山路本行接洽爲荷

棕欖香皂

橄欖油為天然之美容品潤膚去垢功效奇偉美容專家視為至寶棕欖香皂全用橄欖及棕菓二油配製右圖表明每塊棕欖香皂中橄欖油含量之多當世美容院之所以樂薦棕欖香皂者亦為此耳

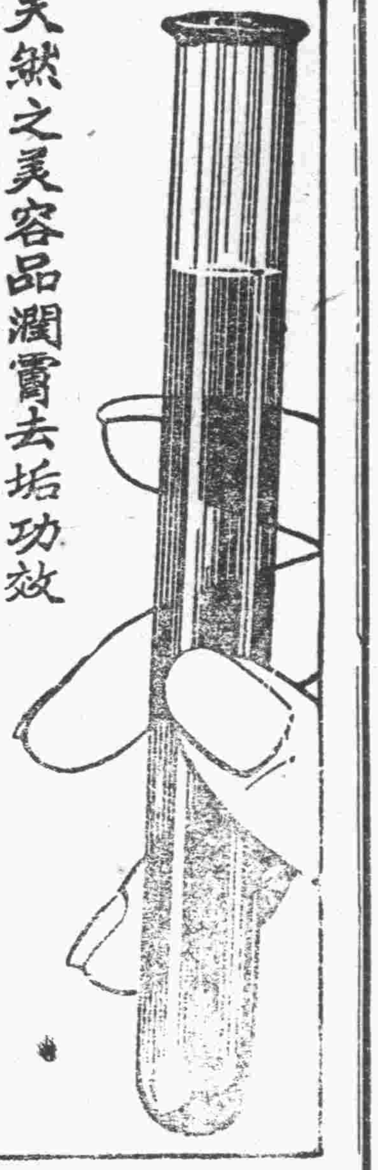

原樣六英寸玻璃試驗管表明每塊棕欖香皂中橄欖油之確實容量

美商　上海棕欖公司啟

製照像銅版錢票銅版各種鋅版代刻各式花紋錢　價廉物美出貨迅速如蒙賜顧不勝歡迎

說明書，投標章程，標[illegible]不發還。此項標函，定於民國二十[illegible]程課投遞，過時不收，即於是日下午三時在工務處當衆開標。特此廣告

中華民國二十二年　月　日

[illegible]送到即於是時在本局當衆開標過期標函概作無效特此廣告

標特字第二一三號　材料名稱　六角螺栓帶帽等　開標日期　二十三年二月五日

寫[illegible]四方機廠並註明[illegible]標函字樣並將標函封固否則不收

開標日期　標函務於十二月五日下午三時以前送守衛室即於三時當衆開標

投標押款　投標時須附押款青島通用洋十元得標者算爲貨價不得標者如數退還

投標辦法　以出價最高者爲得標

廠長　樂寶德　副廠長　林鳳岐

太平洋鐘表眼鏡唱機唱片行

開幕紀念大減價

每人限購一只售完爲止

新式七號夾白金雙卡字十個寶石男用長方手表　每只實洋六元八角

旅行小唱機十三元

中山先生紀念表　每只減售實洋二元一角

十號最狹新式夾白金時樣女用手表　每只減售實洋一二元八角

真正勞山水晶眼鏡　每付減售二元三角

八號夾白金摩登女用長方手表　每只減售實洋七元四角

中山路李村路口

欲請接生者注意

茲有產科專家王女士遠蘇，精通華語曾在日本產科專校畢業及各大醫院實習在甚久，曾本埠開業亦歷數載，經驗宏富，手術靈敏，遇有難產，尤爲專長，現住廣西路二十七號樓上。電話四七五九號

上海國貨工廠山東聯合營業所廣告

□本所聯合工廠之一　**上海美亞織綢廠**　爲中國最大之織綢廠，其出品之優良精美，早已馳譽環球，本所自經售該廠出品以來，亦極爲各界所贊許，茲將最近運青各種新出品之售價，分列如下。如蒙惠顧，竭誠歡迎。

各色條子毛葛　每尺二角六分
各色新花幸福綢　每尺九角五分
各色新花毛葛　每尺一元三角五分
各色新花華絲葛　每尺三角八分
各色新花兩面緞　每尺七角八分
各色純素毛葛　每尺一元二角五分

□本所聯合工廠之二　**上海鴻新染織廠**　出品，各種線呢布疋，花式繁多，顏色鮮豔，而其特色則在於「無論洗晒，永不退色。」「摺疊不皺，經久耐穿。」茲本所新近運到大批「各色新花線呢。」均極合配製冬衣之用，定價尤廉，欲添製新衣者，請勿失良機！

□新設**禮券部**——本所爲各界人士解決送禮問題起見，特新設「禮券部，」特備有橡皮版精印之「彩色禮券，」「富麗堂皇，極爲壯觀，」券面計分二元，四元，八元，十元等多種，任憑選購，並備有空白券一種，數額不拘多少，均可臨時隨意填寫，尤稱便利。

□特設**成衣部**——本所爲便利顧客裁製新衣計，特由上海聘到技術高超之優等技師，獨運匠心，代客設計裁製各樣時裝，不但適體稱身，更且節省衣料，而工資之低廉，定期之迅速，尤其餘事，凡蒙君委託，當竭誠爲服務也。

國廠聯營所門售部謹啓

地址：中山路三十七號　電話：三三四三號

光華美術製版社 青島李村路五十[illegible]

膠濟鐵路局招標更換大臨池北關間鋼橋工事廣告
本路現擬更換大臨池北關間鋼橋工事[illegible]如欲承辦此項工事者，自登報之日起[illegible]

膠濟鐵路管理局招標承辦材料廣告
[illegible]都批[illegible]標購左列材料如願投標者可[illegible]本局材料[illegible]辦課領取[illegible]

膠濟鐵路機務處四方機廠通告第五十號
[illegible]本廠現有[illegible]存焦炭數十噸擬招標出賣如有願買者可先至本廠[illegible]

▲注意▼ 真正旁氏白玉霜之貼頭上必加印一紅V字母為記

V

旁氏白玉霜

旁氏白玉霜。美國製造。行銷全球。歷有年所。在同類之化粧品中。素佔首席。歐美女士。十九愛用旁氏白玉霜。中國閨秀。亦都樂用。茲將其特色列后。(一)

旁氏白玉霜。細膩滋潤。色白香濃。常搽可免皮膚乾糙拆裂或因日晒風吹變色。能保肌膚白嫩。容貌都麗。再未敷粉前。先搽此霜。粉可長在。色更鮮艷。二手常搽此霜。必可光滑白嫩。

樣子券
茲奉上郵票伍分即寄旁氏白玉霜樣子一小管此致
上海怡昌洋行白玉霜部
姓名
住址
（島民）

各大藥房洋廣貨店礎均有出售
中國總經理 美商怡昌洋行 上海廣東路三號

青島分經理利華商行　批發處晶品商店

華北醫院廣告

期出院產無痛苦收費格外從廉
隨到隨診◎收費簡章 病室每日一元五角至五元服藥飲食在內 出診市內兩元市外酌加夜間加倍 掛號費診斷費一概豁免 驗血二元 電療六角
特約產科女醫師李愛濟 注射預防白喉血清藥針及猩紅熱血清藥針
院址冠縣路八十七號 借用電話三六〇一
◎治療科目 花柳科 外科 內科 皮膚科 耳鼻喉科 眼科 婦人科 小兒科
◎治療時間…每日上午八時至下午八時 急症[illegible]

敝醫院[illegible]各界讚許信仰茲為擴充營業起見特加添頭二三等病室多間光線充足設備清潔看護週到醫療器械及電療等無不應有盡有鄙醫師對於花柳一症特有擅長細心研究多年得其奧妙方法最近購到大宗德國銀製六零六及新六零六並各種清血藥針兼治性病各種藥針對於陰物陽痿陽物不舉舉而不堅堅而不久早洩等症其效如神並用最新法戒除鴉片嗎啡海羅英等[illegible]限

院長 薛俊卿　副院長 孫煥文　醫師 張樂平　藥劑師 王長久

龍口路新四號

天任醫院

電話：五三一四號

院長 內政部註冊醫師 日本政府註冊醫師 儲天任 內科 性病科 眼科 午後二時至六時
內政部註冊醫師 滿洲國政府註冊醫師 別爾格滿 外科 婦人科 午後三時至五時
內政部註冊醫師 余慈耕 小兒科 午前十時至十二時
內政部註冊醫師 張銘勳 內科 皮膚科 午前八時至十二時 午後三時至六時
內政部註冊醫師 易震寒 產婦科 婦孺內科 隨時 午後三時至六時

本院由左列各醫師負責對於呼吸器病消化器病關節病性病心臟病精神病皮膚病結膜病麻醉品中毒病腎臟病婦人科小兒科外科各病均用最新最有効方法治療另設理學治療科檢驗科並特設產科室安全接生為應社會之需要促進注意健康起見特定有「顧問醫及健康檢查」辦法對於家庭商號機關團體特別優待甚為便利詳細章程函索即寄

○急症隨到隨看 出診隨請隨到○

診例
一、初診一元複診一角學生軍警免費
二、出診市內五元深夜加倍市外面議
三、住院每日由二元至六元
四、藥費每日二角半高價藥另加
五、皮下注射自五角至五元肌肉注射自一元至五元靜脈注射自二元至十元
六、太陽燈治療每次一元電氣治療每次五角
七、細菌檢驗自一元起化學檢驗自五角起
八、防疫注射每次五角

附設
呼吸器病療養所　消化器病療養所
北九水分設 慢性病療養院
專備各種慢性病症及病後長期療養地點幽靜設備完善 院費每日每間五元

上海貴州路寧波路口
同仁醫藥所發行

環球著名三大靈藥

衛生試驗所化驗　農商部給獎狀褒

痔

（天下無敵）
朔風一起，氣候轉寒，痔瘡外表，雖覺稍痊，而內部醞釀依然，不倘能於秋令耐心調治，雖久年之惡痔，難根本劇除。本社痔科專家朱葆十祕製之化痔神丸，乃泮痔昜靈最速之良藥，是藥銷行數十載治愈千萬人，骨經農商部給獎，非斯世之男女老幼，凡患內外痔，不論新久，痛癢腫脹膿血，牛管成漏，脫肛腸紅便血，澀偷囊鼠等，服之確保膿漏，止血膚管漏，自減萬試萬靈，永不復發。

（保證萬靈）
如有外痔兼擦痔瘡斷根散立止痛癢去毒腿腫消滅無形近來假冒甚多請留意◉丸散每盒各售一元二角五盒五元雙料加倍外埠函購寄費加一郵票通用

上海郵購計開

胃痛 一瓶斷根

此丸藥性溫和男婦咸宜專治九種心肝胃氣痛新老冬年病症多年老病百藥無效者保於半分鐘內止痛順氣並治肚脹痞塊反胃噯酸噯嗝腹痛等症無不立刻見效馬上止痛百該白驗一瓶斷根永不復發近來影射甚多請留意每瓶一元二角雙料加倍外埠函購請寄總所寄費加一郵票通用

止帶仙丹

白帶 著名靈藥

婦女無論赤白帶下久必腰酸腿軟百病叢生子宮虛冷受孕難望此丹固元神補氣血寒製兼顧老幼咸宜服之健體止帶面色轉潤即日見効萬試萬靈假冒甚多請留意▲每盒一元二角每服五盒五元雙料加倍外埠函購寄費加一郵票通用

青島總經理博山路口永壽藥店

吸檳榔牌香烟人人有頭彩五萬元之希望

一盒心內打有水印圖章者可換航空獎券一條或贈送檳榔牌香烟一

（注意）每條盒計二十五小包之內必有一彩
換券處 山東全省總經理青島源祥號謹啓 曲阜路十七號 電話二五八一
總批發中山路慎德成 電話 二七二一號 西五七六號

中國華東烟公司出品

本樓用法美術雕製金銀裝飾用品都數十百種漢料之精雕刻之工裝璜之雅早已遠近馳名花廳客堂書齋臥室應用者無不應有盡有送喜禮壽禮尤屬精緻美觀雅俗咸宜

天寶銀樓謹識 青島膠州路 電話貳貳四四

患花柳病者注意

醫士董書田

啓者醫生對於花柳一科。研究素有心得。醫治手術比衆不同。無論淋濁。橫玄魚口梅毒下疳。一切腫爛危險大症。均可醫治定期保愈。並以極安全奧妙之方法。於最短時期調治斷根。永保不發。茲為救濟同胞起見。復由德國購到銀製老六〇六滅毒藥針其色甚紫對於花中各種新老梅毒各種無不立見奇效且用之最為舒適毫無大寒大熱現象凡染一切梅毒曾注射六〇六九一四數針不效請速到本社就醫本醫生驗血之後一經着手立奏功效藥費從廉恐未週知特此敬啓

地址黃島路五十三號
花柳醫社董書田啓

拍賣

茲有男人外衣婦女早午晚內外衣服色類極多梳化椅木檯椅鏡帆布床吊燈留聲機與唱片雷爐火油爐煤爐及影像用具等物準於十　月七（星期四日）上午十點在本行內當衆拍賣風雨不改請早駕臨勿失機會

浙江路二號
青島聯絡司拍賣行啓

福順泰

專售洋廣雜貨化粧香物應時用品彩鳳煙青等貨一應俱全 青島中山路五六號 電話四零五三 七七一二

山左銀行廣告

本行開辦已歷多年各界信孚素承專理定期活期存放各款各處匯兌以及商業銀行一切業務手續便捷利息克己如蒙惠顧不勝歡迎行址青島市膠州路電話經理室八五五號營業室一四五六號上海行設英泗涇路恆業里大連山左銀行部監通一百番地

肺癆再造丸
●青島經理處
膠東大藥房 北平路　震東大藥房 天津路
長春堂藥房 中山路　延春堂藥號 海泊路
神州大藥房 天津路　香山堂藥號 維縣路

國藥單方 醫治肺癆

肺癆再造丸

肺癆病家唯一生路

國藥單方，醫治肺癆，具有神妙獨得之効，凡痰瘀肺癰，骨蒸體虛，潮熱盜汗，咳血，新久肺癆，服用中西藥未見特效者，即服此丸，定獲回天再造之功。
△四川樹德堂藥行秘製青島佛慈藥行經理
△每盒裝臘丸十顆　定價洋五元每料四盒

藥師張國良製劑

風行全國

神州一定靈（瘧母 脾寒 寒熱）
神州五積神
神州三蚘粉（積精積虫 食水氣積）
神州一粒通（潤腸 便秘 肝旺）
神州四季散（傷風 感冒 寒熱 發忌）
（頭痛 牙痛 腰痛 傷風）

青島神州大藥房出品

各鄉村鎮中西藥店均有代售

本埠 漢美 金星 惠東 共和 漢成 新民 各大藥房均有代售
青島總經理神州大藥房 李村路總店 天津路支店

信誼長命牌

維他賜保命 補丸

組成 功效 男女主治

健壯獸類睪丸或子宮及名貴植物中煉出之最純粹結晶體荷爾蒙與養生質維他命又和以專補腦神心血之有機精素
督促生機增加精力新陳代謝及抵抗病菌力使腦神心血及各器官回復強盛能力
未老先衰神經衰弱腰痛背酸瞓遺精腦弱失眠肺病貧血胃呆便結婦女白帶經水不調子宮寒冷久不生育小兒瘦弱等症業經醫界證明絕無副作用並有特著功效

藥分男女每盒百粒六元五十粒三元半說明書函索即寄
本外埠各藥房均有出售請認明信誼長命牌以防假冒

中央衛生試驗所證明確無毒質係天然補品

信誼化學製藥廠特聘德國霞飛博士監製 上海馬斯南路廿號